



PREFEITURA MUNICIPAL DE VOLTA REDONDA  
SECRETARIA MUNICIPAL DE PLANEJAMENTO E ORÇAMENTO  
SMOET

REQUALIZAÇÃO DO PARQUE NATURAL DE VOLTA REDONDA  
LEONARDO FERREIRA - 488437

INDICADA  
OUTUBRO/2024

INDICADAS EM PROJETO

01/05

## 1 Planta de layout

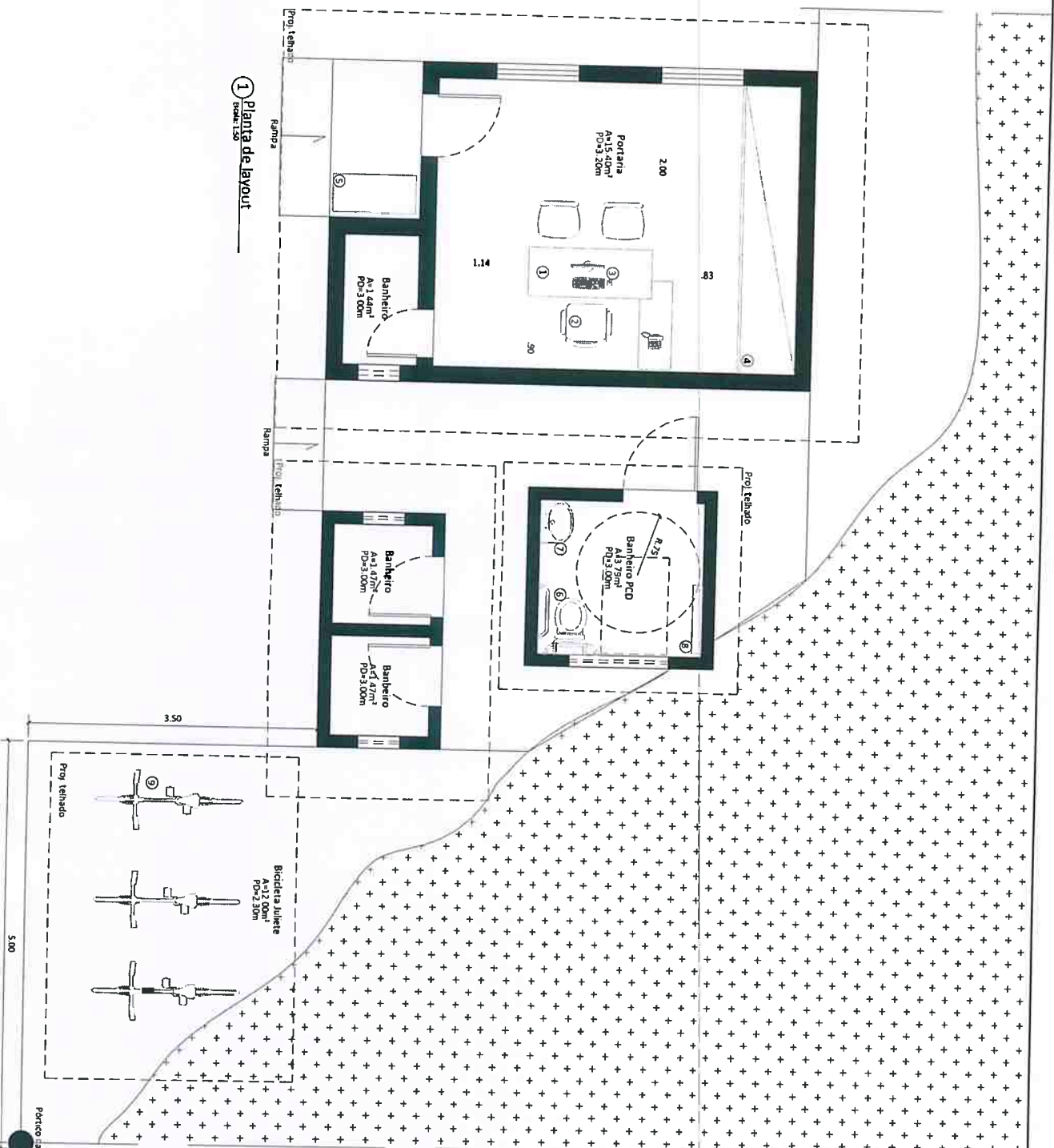

### LEGENDA MOBILIÁRIO

1	Mesa retangular com lateral 1.20x0.60m
2	Cadeira com rodas e apoio de braço
3	Computador/tecladão
4	Armário alto de inox
5	Bebedouro de água mineral Coluna 100 litros Blue Bebedouros 2 torneiras e 1 jato
6	Bancos sanitários PCD com caixa acoplada e barras de apoio NBR9050
7	Pá para banheiro PCD com torneira de alavanca NBR9050
8	Fraldário
9	Bicicleta libere



PREFEITURA MUNICIPAL DE VOLTA REDONDA  
SECRETARIA MUNICIPAL DE DESENVOLVIMENTO URBANO  
SMDET

REQUALIFICAÇÃO DO PARQUE NATURAL DE VOLTA REDONDA  
LEONAM FERREIRA - 488437

INDICADA  
OUTUBRO/2024  
R00

INDICADAS EM PROJETO

02/05

# 1 Planta construir e demolir

Escala: 1:50

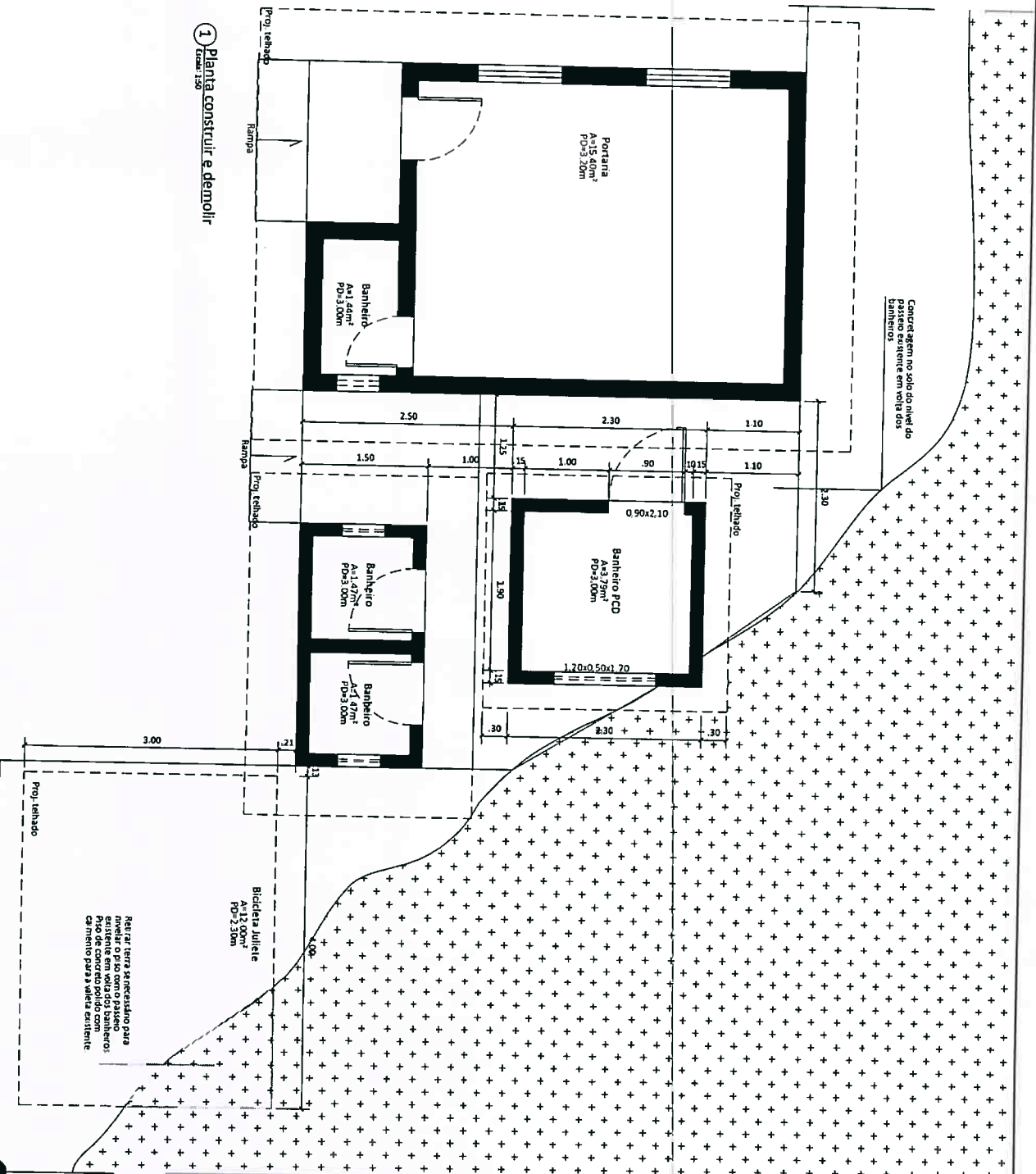

Realizar terra e recapeamento para  
nivelar o piso como passeio  
existente em volta dos banheiros.  
Piso de concreto polido com  
desenho para a parede existente

CONTINUA  
QUADRA  
CONSTANTE

- ACABAMENTOS
1. A construção do telhado do banheiro PCO será feita do mesmo material que as construções existentes, ou similar;
  2. O piso do banheiro PCO também terá mesma forma que as demais construções.
- EQUIPAMENTOS
1. A parede deverá ser de madeira Marun-ar 1,30x0,50m;
  2. A porta do banheiro deverá ser de 0,90m respeitando a NBR9050.
- LOUÇAS, METAIS E EQUIPAMENTOS
1. Um bacia sanitária PCO com caixa acoplada, com 2 un. de bacia de apoio laterais, 1 un. pia com torneira de alavanca respeitando as normas da NBR550 e 1 un. Brilador de Plástico.



PREFEITURA MUNICIPAL DE VOLTA REDONDA  
GOVERNADOR ANÍBAL FRANCO NETO  
SMDT

REQUALIZAÇÃO DO PARQUE NATURAL DE VOLTA REDONDA  
LEONAM FERREIRA - 488437

INDICADA  
OUTUBRO/2024  
R00

INDICADAS EM PROJETO

03/05

# 1 Planta de pontos

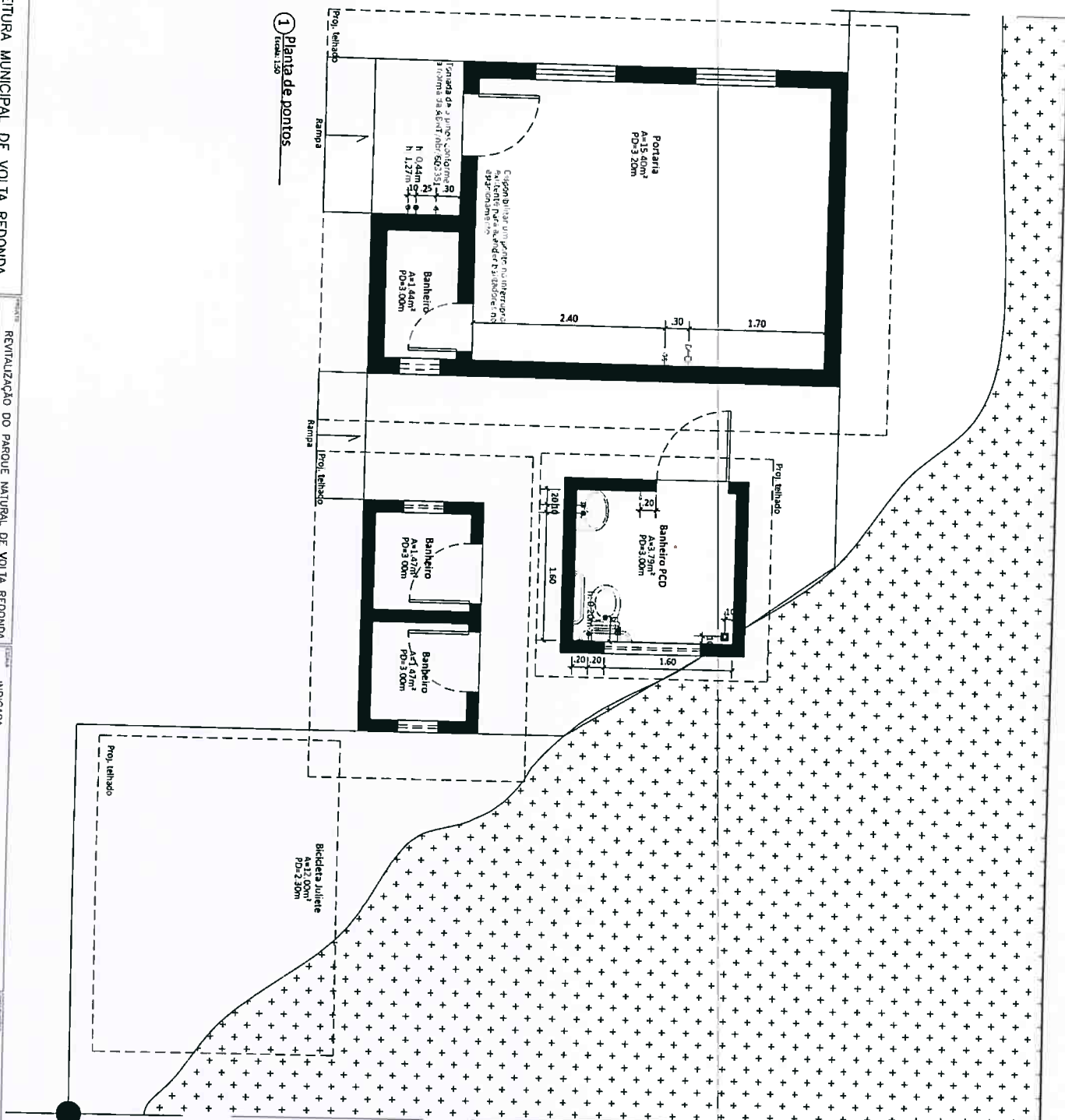

## LEGENDA ELÉTRICA

	ALTURA
→ TOMADA BAIXA	0,30 m
→ TOMADA MÉDIA	1,10 m
→ INTERRUPTOR	1,10 m
→ PONTO DE TELEFONE	0,80 m
□ DADOS BAIXO	0,60 m

## LEGENDA HIDRÁULICA

	ALTURA
→ PONTO DE ESGOTO	0,50 m
→ PONTO DE ABASTECIMENTO	0,60 m
■ BALO	PSO

## OBSERVAÇÕES

1. Usar tomadas existentes caso atendam as demandas.
2. Usar interruptores existentes caso atendam as demandas.
3. Conferir as alturas dos pontos de elétrica e hidráulica do banheiro com o fornecedor.

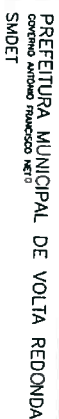

Revista	REVITALIZAÇÃO DO PARQUE NATURAL DE VOLTA REDONDA
Vol. e nº	LEONAM FERREIRA - 488437
Assunto	PLANTA DE LUMINOTÉCNICA

INDICADA	SETEMBRO/2024	R00
----------	---------------	-----

INDICADAS EM PROJETO

04/05

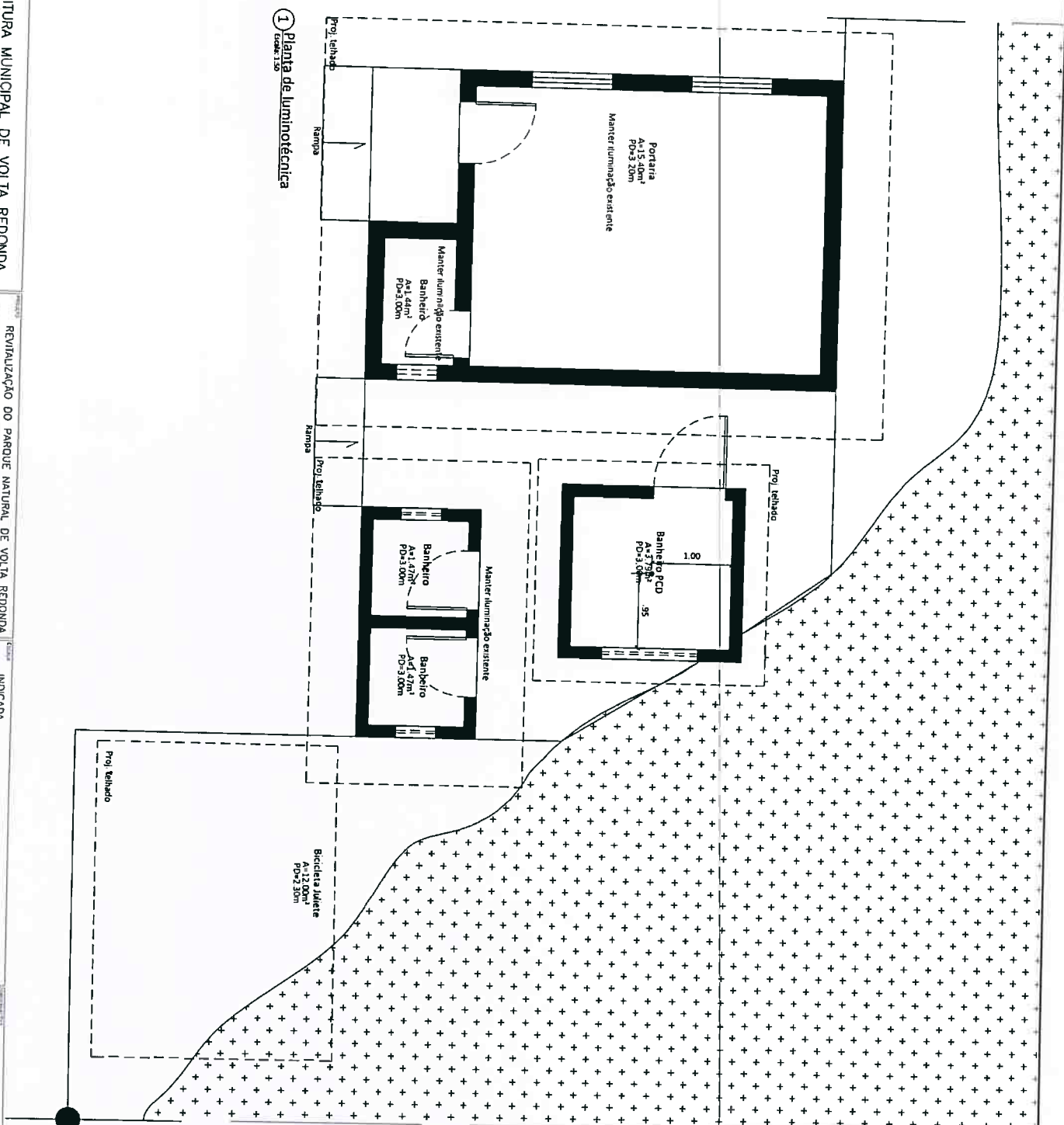

Simbolo	Descrição	Unid
•	Ponto de luz para Lâmpada Fluorescente E27 Seguir especificações da iluminação da Portaria	1

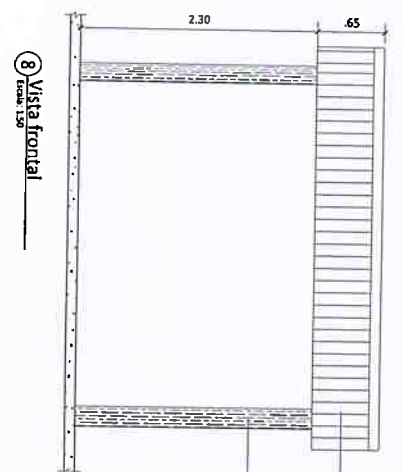
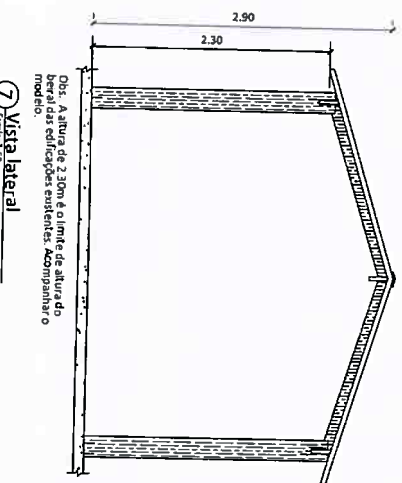
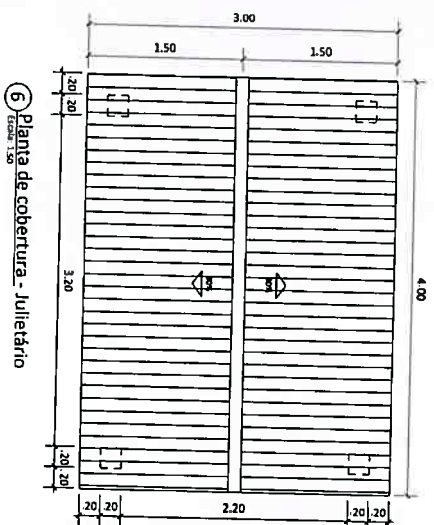
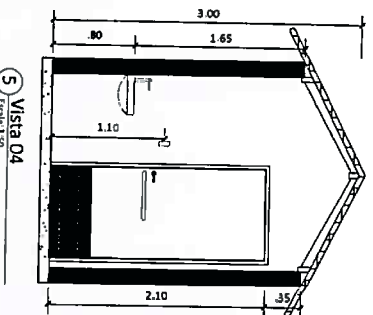
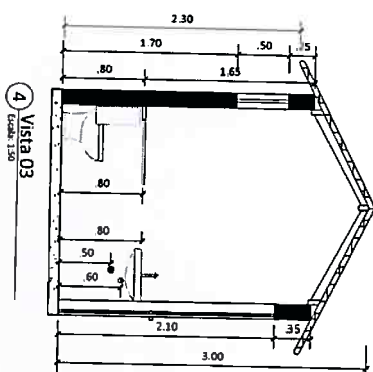
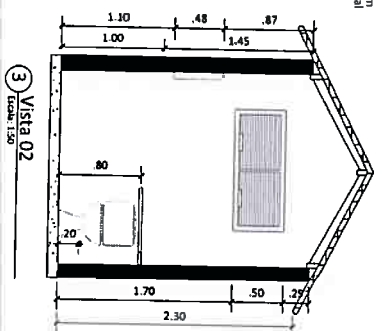
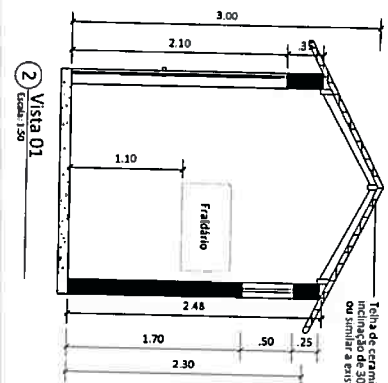
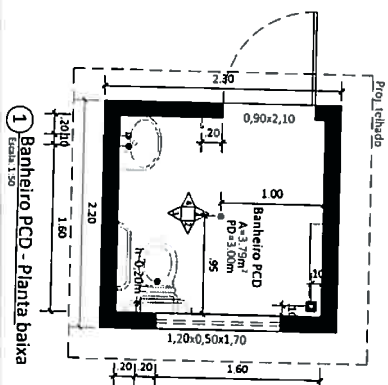

- Observações:
1. Todas as demandas existentes caso atendam as demandas do projeto.
  2. Usar interruptor interno da porta para acender os pontos de luz.
  3. Usar interruptor externo da porta para acender os pontos de luz.
  4. Usar interruptor externo da porta para acender os pontos de luz.
  5. Usar interruptor externo da porta para acender os pontos de luz.
  6. Usar interruptor externo da porta para acender os pontos de luz.
  7. Usar interruptor externo da porta para acender os pontos de luz.
  8. Usar interruptor externo da porta para acender os pontos de luz.
  9. Usar interruptor externo da porta para acender os pontos de luz.
  10. Usar interruptor externo da porta para acender os pontos de luz.

Símbolo	Descrição	Unid
●	Ponto de luz para iluminação fluorescente E27	1
■	Seguir especificações da iluminação da Portaria	1
<b>LEGENDA ELÉTRICA</b>		
-○-	Tomada Baixa	0,30 m
-○-	Tomada Média	1,10 m
-○-	Interruptor	1,10 m
-○-	Ponto de Telefone	0,80 m
-○-	Dados Baixo	0,80 m
<b>LEGENDA HIDRÁULICA</b>		
-○-	Ponto de Esgoto	0,50 m
-○-	Ponto de Água Fria	0,60 m
-○-	Piso	



PREFEITURA MUNICIPAL DE VOLTA REDONDA  
GOVERNO ANTONIO FERNANDO NETO  
SMDT

REVITALIZAÇÃO DO PARQUE NATURAL DE VOLTA REDONDA  
LEONAR FERREIRA - 488437  
VISTAS BANHEIRO PCD

INDICADA  
SETEMBRO/2024  
ROO

Seguir método construtivo e materiais especificados em projeto.

05/05